

Galati Agata

📍 Via contrada Rigano 31 Misilmeri

☎ 3273442620

@ agatina748@gmail.com

Mi chiamo Galati Agata sono nata a Palermo il 02.03.1994 sono residente a Misilmeri.
Dal 2019 lavoro come badante presso privati o strutture.
Sono automunita con patente B conseguita nel 2013.

CONTATTO

Galati Agata

📍 Via contrada Rigano 31 Misilmeri

☎ 3273442620

@ agatina748@gmail.com

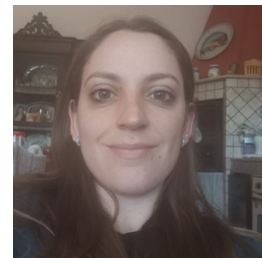

ESPERIENZA PROFESSIONALE

Dal 2019 - Ad Oggi

- **O.S.S a domicilio**
Badante
Badante a domicilio presso struttura o privatamente

FORMAZIONE SCOLASTICA

- Licenza media



Ministero della Giustizia

Sistema Informativo del Casellario Certificato del Casellario Giudiziale (ART. 24 D.P.R. 14/11/2002 N.313)

CERTIFICATO NUMERO: 6851/2026/R

Al nome di:

Cognome **GALATI**
Nome **AGATA**
Data di nascita **02/03/1994**
Luogo di Nascita **PALERMO (PA) - ITALIA**
Sesso **F**



sulla richiesta di:
per uso:

INTERESSATO
RIDUZIONE DELLA META' DELL'IMPOSTA DI BOLLO E DIRITTI: PER ESSERE ESIBITO IN OCCASIONE DI CANDIDATURA ELETTORALE (ART. 1 COMMA 14 LEGGE 3/2019)

Si attesta che nella Banca dati del Casellario giudiziale risulta:

NULLA

ESTRATTO DA: CASELLARIO GIUDIZIALE - PROCURA DELLA REPUBBLICA PRESSO IL TRIBUNALE DI TERMINI IMERESE

TERMINI IMERESE, 21/04/2026 08:23



IL RESPONSABILE DEL SERVIZIO CERTIFICATIVO

IL FUNZIONARIO GIUDIZIARIO
Dott. Domenico Badalamenti

Il presente certificato non può essere prodotto agli organi della pubblica amministrazione o ai privati gestori di pubblici servizi della Repubblica Italiana (art. 40 D.P.R. 28 dicembre 2000, n. 445), fatta salva l'ipotesi in cui sia prodotto nei procedimenti disciplinati dalle norme sull'immigrazione (d.lgs. 25 luglio 1998, n. 286). Il certificato è valido se presentato alle autorità amministrative straniere.

**** AVVERTENZA ****

Certificato del casellario giudiziale - (ART. 24 D.P.R. 14/11/2002 N.313) - al nome di:

Cognome	Nome	Luogo di Nascita	Data di nascita	Sesso	Paternità	Codice Fiscale
GALATI	AGATA	PALERMO	02/03/1994	F		GLTGTA94C42G273U

Si attesta che nella Banca dati del Casellario Europeo NULLA risulta.